

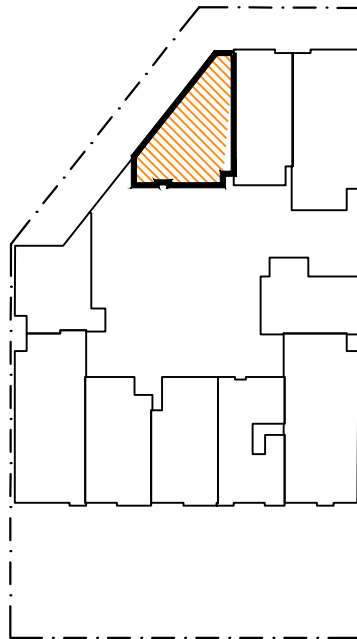

VISTA INTERIOR

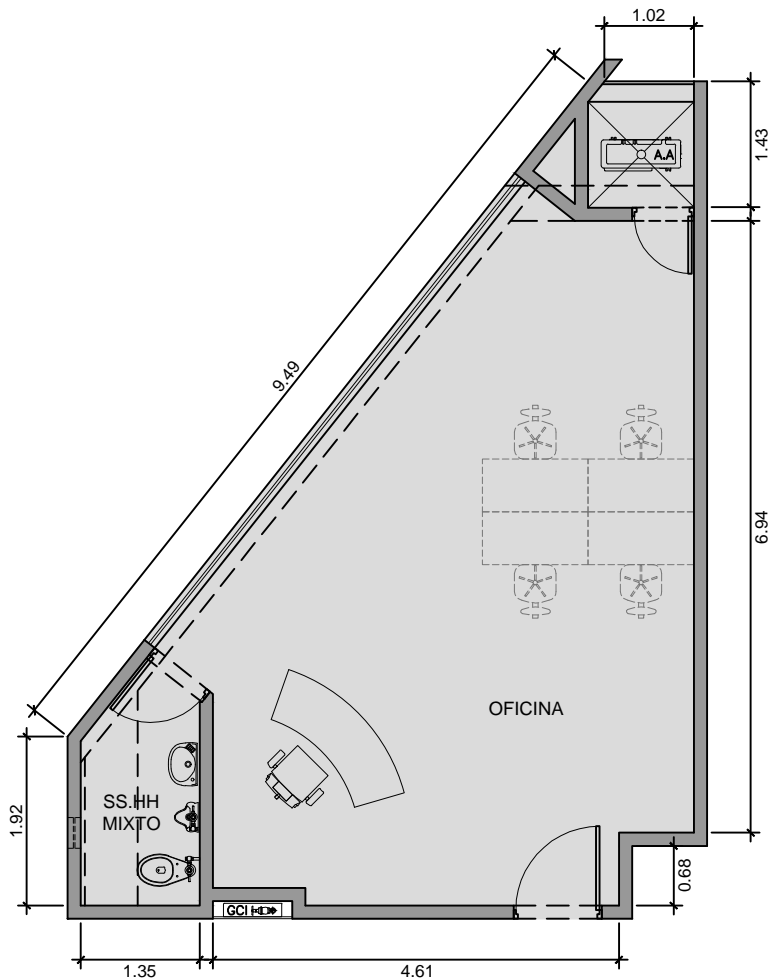

AV. JAVIER PRADO



El presente plano pertenece al anteproyecto aprobado, de acuerdo a lo pactado en el contrato de compra venta, este puede sufrir variaciones por ajustes en el proyecto, terreno o durante el desarrollo del proceso constructivo; ADAM REAL ESTATE S.A.C. y el cliente considerarán que tanto la distribución, los linderos, las áreas y que la numeración en los mismos son referenciales, siendo las definitivas las que se determinen en la independización registral.



**ANEXO 2
PLANOS DE
ARQUITECTURA**

iQ Parodi
EDIFICIO DE OFICINAS

OFICINA TIPO 09

ARQUITECTURA

Area Ocupada
45.47 m²

OFICINA 909 al 2909

Areas en m²

	A.T.	A.L.	A.O.
TOTAL	45.47		45.47

ELABORADO POR:

REVISADO POR:

APROBADO POR:

FECHA:
SEP. 2019

LAMINA:
09/10