

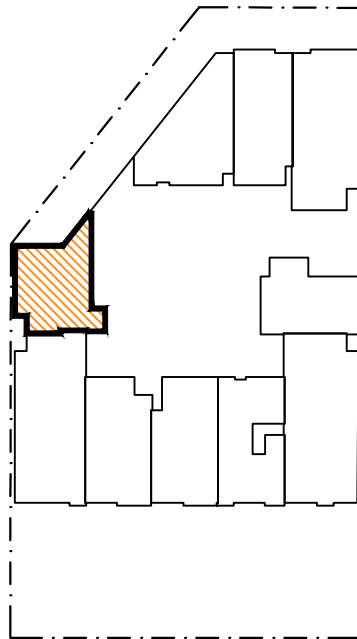

VISTA INTERIOR

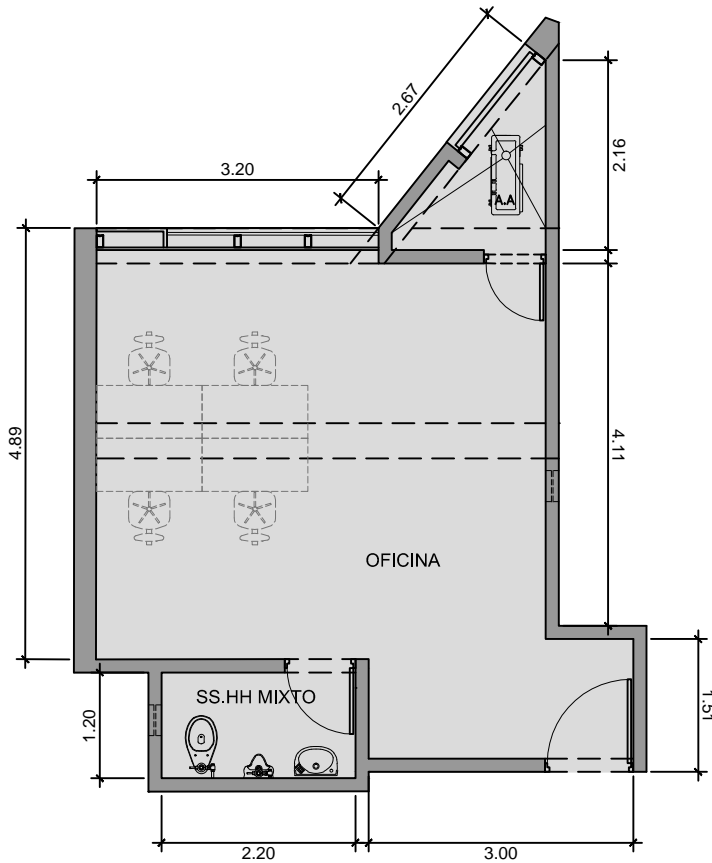

AV. JAVIER PRADO



El presente plano pertenece al anteproyecto aprobado, de acuerdo a lo pactado en el contrato de compra venta, este puede sufrir variaciones por ajustes en el proyecto, terreno o durante el desarrollo del proceso constructivo; ADAM REAL ESTATE S.A.C. y el cliente considerarán que tanto la distribución, los linderos, las áreas y que la numeración en los mismos son referenciales, siendo las definitivas las que se determinen en la independización registral.



**ANEXO 2**  
**PLANOS DE**  
**ARQUITECTURA**

**iQ Parodi**  
EDIFICIO DE OFICINAS

**OFICINA TIPO 10**

**ARQUITECTURA**

Area Ocupada  
37.44 m<sup>2</sup>

OFICINA 910 al 2910

Areas en m<sup>2</sup>

	A.T.	A.L.	A.O.
TOTAL	37.44		37.44

ELABORADO POR:

REVISADO POR:

APROBADO POR:

FECHA:  
SEP. 2019

LAMINA:  
10/10